Karta produktu "08000-7072|"

Podstawka na buty z tworzywa sztucznego C+P, wyjmowana, kolor: czarny

Podstawka na buty z tworzywa sztucznego, wyjmowana dla łatwego czyszczenia, kolor: czarny, Wymiary (W x S x G): 8 x 298 x 465 mm

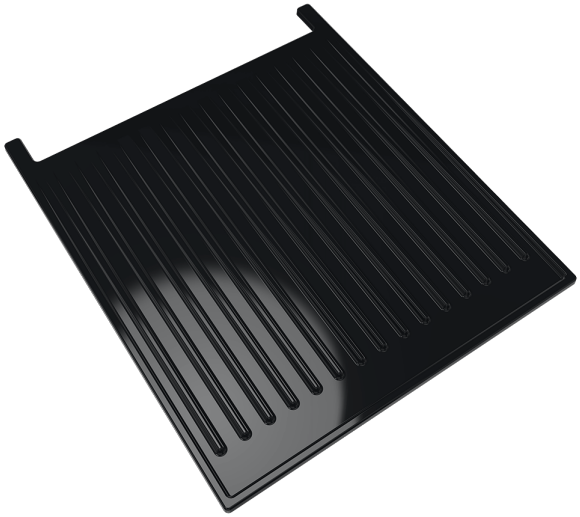

Wysokość: 8

Seria: seria

Głębokość: 465

Metoda wysyłki: przez firmę kurierską

Warunki dostawy: przez firmę kurierską

Materiał stojaka na buty: tworzywo sztuczne

BAA351002:

64,00 zł*

Preise exkl. MwSt. zzgl. Versandkosten

C + P Möbelsysteme
GmbH & Co. KG
Boxbachstraße 1
35236 Breidenbach
USt.-ID: DE 183061659

Kontakt:
Telefon: +49 6465 919-0
Fax: +49 6465 919-200
E-Mail: shop@cp.de

„German Quality“
vom Marktführer

Das Farbkonzept

Mit dem neuen Farbkonzept präsentieren wir nicht nur aktuelle und attraktive Farbtöne für jedes Umfeld, sondern haben auch das Farbaufpreis-System extrem vereinfacht. Sehr oft werden Sie es ohnehin nicht brauchen, denn ab sofort bieten wir Ihnen 144 Farben und Farbkombinationen ohne Mehr- preis.

Schließsysteme

Eines für alles? Das war einmal. So vielfältig wie die heutigen Anwendungen sind die Schließsystem-Lösungen von C+P. Gerne beraten wir Sie objektbezogen über Ihre Möglichkeiten.

Zubehör

Sie möchten ein Maximum an Praxis-kompatibilität aus Ihrem Spind oder Stahlschrank herausholen? Bei C + P erwartet Sie ein abwechslungsreiches Sortiment an unterschiedlichsten Zu- satzausstattungen.

Vertrauen ist gut, ...

Kontrolle ist besser. Zumindest, wenn es um das Thema Qualitätssicherung geht. Genau deshalb unterliegen sowohl unsere Fertigungsprozesse, als auch die C+P Produkte selbst einem äußerst anspruchsvollen Qualitätsmanagement, das im Wesentlichen auf zwei Säulen beruht: unserem werkseigenen Prüflabor auf der einen und selbstverständlich auch regelmä- ßigen externen Überprüfungen und Kontrollen auf der anderen Seite.

DMSZ zertifiziert nach ISO 9001 QM 00945

DMSZ zertifiziert nach ISO 50001 EnM 00945

DMSZ zertifiziert nach ISO 14001 UM 00945

DMSZ zertifiziert nach ISO 9001 QM 00945

TÜV Thüringen GS geprüfte Sicherheit

Viele unserer Produkte sind vom TÜV Thüringen GS-geprüft. Gerne senden wir Ihnen auf Wunsch Kopien der entsprechendenZertifikate zu.

Hessisches Präqualifikationsregister Zertifikat HPQR Auftragsberatungsstelle Hessen e. V.

SILVER | Top 15% ecovadis Sustainability Rating FEB 2024

C + P Möbelsysteme
GmbH & Co. KG
Boxbachstraße 1
35236 Breidenbach
USt.-ID: DE 183061659

Kontakt:
Telefon: +49 6465 919-0
Fax: +49 6465 919-200
E-Mail: shop@cp.de

„German Quality“ vom Marktführer